

PLATAFORMA  
SOCIOSANITARIA  
de las pitiusas

## MEMORIA ANUAL 2017

C/Madrid 52, Bajos. Eivissa

CP: 07800

Tel. / Fax: 971 192 421

[plataformasociosanitaria@gmail.com](mailto:plataformasociosanitaria@gmail.com)

## DATOS DE LA INSTITUCIÓN

Entidad	Plataforma Socio Sanitaria de las Pitiusas
CIF	G-57158271
Dirección	C/ Madrid nº 52 bajos
Código postal y localidad	07800- Ibiza
Dirección electrónica	plataformasociosanitaria@gmail.com
Horario atención al público	Lunes a viernes mañanas 10:00 a 14:00 y tardes 17:00 a 20:00 horas
Teléfono contacto	971 192421 – 971 192467
Fax	971 192421
Móvil	672024071
Web	<a href="http://plataformasociosanitariadelaspitiusas.org">http://plataformasociosanitariadelaspitiusas.org</a>
Representante legal	Antonia Ramón Costa
NIF	41454500-J
Cargo	Presidenta
Nº Registro Inscripción	4569 sección 1ª nº 311000004569
Fecha inscripción	19/06/2002
Declarada de Utilidad Pública	14 de Marzo de 2013
Régimen Jurídico	Ley 49/2002
Registro de Asociaciones	Govern de las Islas Baleares, Consejería de Presidencia, Registro de Asociaciones

## FINES

Los fines de la Asociación Plataforma Socio Sanitaria son:

- Apoyar a las asociaciones mediante la creación de recursos y servicios específicos en beneficio de las asociaciones.
- Formar, orientar y coordinar las asociaciones y sus personas voluntarias.
- Compartir ideas y experiencias en un espacio común.
- Fomentar la participación hacia el asociacionismo y voluntariado en la sociedad pitiusa.
- Mejorar la calidad de la sociedad pitiusa a nivel individual y colectivo.

La asociación cumple plenamente con los fines reflejados en los estatutos.

## NÚMERO DE SOCIOS

El número total de socios a fecha 31 de diciembre de 2017 es de 16.

La totalidad de los socios son asociaciones (personas jurídicas), las cuales son:

- Asociación de Familiares de Enfermos de Alzheimer (AFAEF)
- Asociación de Personas con Necesidades Especiales (APNEEF)
- Asociación de Familias por Ibiza y Formentera sin Drogas
- Asociación de Voluntarios Magna Pityusa
- Asociación de Personas con Discapacidad (Sa Colometa)
- Asociación de Fibromialgia, Síndrome de Fatiga Crónica, Enfermedades Reumáticas, Sensibilidad Química, Sensibilidad Electromagnética (AFFARES)
- Asociación La Llave del Armario
- Asociación de Altas Capacidades y Talentos (ACTEF)
- Asociación de Sordos y Amigos (ASAIF)
- Asociación Cultural de Residentes Uruguayos (ACRUEF)
- Asociación de Agrupación de Argentinos
- Asociación de Personas con Diabetes (ADIPITIUSAS)
- Asociación de Familiares y Enfermos con Trastornos de Conducta Alimentaria (AFECTA)
- Asociación de Defensores de la Salud Mental (DEFORSAM)
- Asociación Pitiusa de Ayuda a Afectados de Cáncer (APAAC)
- Asociación Pitiusa por la Inclusión Educativa y Social (APIES)

## ACTIVIDADES DESARROLLADAS Y SERVICIOS PRESTADOS

La asociación Plataforma Socio Sanitaria de las Pitiusas lleva a cabo las siguientes actividades:

- Proporciona soporte y apoyo a las asociaciones que la forman mediante la creación de recursos y servicios específicos (psicología, logopedia, fisioterapia y terapias de apoyo) en beneficio de éstas, así como formar, orientar y coordinar las asociaciones y sus personas voluntarias.

ACTIVIDAD	FINANCIACIÓN
	Cuota Usuario <sup>1</sup>
Fisioterapia	9.730,00
Logopedia	8.220,00
Psicología	8.250,00

<sup>1</sup> Cuotas abonadas por los beneficiarios de los servicios prestados por la entidad.

La asociación, dada la actividad de cobertura y amparo a asociaciones que desempeña, tiene como a únicos beneficiarios a asociaciones. La clase de atención es de apoyo a las mismas en función de las necesidades de cada una y de los recursos disponibles.

## PERSONAL ASALARIADO DE LA PLATAFORMA

TIPOS DE CONTRATO	CATEGORIAS PROFESIONALES
230. Contrato indefinido a tiempo parcial, personas con discapacidad	09. Oficiales de tercera y especialistas.
289. Transformación contrato temporal a indefinido tiempo parcial	02. Ingenieros técnicos, peritos y ayudantes.
289. Transformación contrato temporal a indefinido tiempo parcial	03. Jefes administrativos y de taller
189. Transformación contrato temporal a	01. Ingenieros y licenciados.

---

indefinido tiempo completo

189. Transformación contrato temporal a indefinido tiempo completo

02. Ingenieros técnicos, peritos y ayudantes.

401. Obra o servicio

02. Ingenieros técnicos, peritos y ayudantes

---

## MEDIOS MATERIALES Y RECURSOS DE LA ENTIDAD

Dos locales utilizados como centros para el desarrollo de actividades. La asociación figura como arrendatario de los siguientes locales:

-Local en arrendamiento de M<sup>a</sup> José Riera.      -Local en arrendamiento de Antonio Vargas

M <sup>a</sup> José Riera Costa	Cuota
Enero	1.831,18 €
Febrero	1.831,18 €
Marzo	1.831,18 €
Abril	1.831,18 €
Mayo	1.831,18 €
Junio	1.831,18 €
Julio	1.831,18 €
Agosto	1.831,18 €
Septiembre	1.831,18 €
Octubre	1.831,18 €
Noviembre	1.831,18 €
Diciembre	1.831,18 €
TOTAL	21.974,16 €

Antonio Vargas Ribas	Cuota
Enero	1.799,85 €
Febrero	1.799,85 €
Marzo	1.799,85 €
Abril	1.799,85 €
Mayo	1.799,85 €
Junio	1.799,85 €
Julio	1.799,85 €
Agosto	1.799,85 €
Septiembre	1.799,85 €
Octubre	1.799,85 €
Noviembre	1.799,85 €
Diciembre	1.799,85 €
TOTAL	21.598,20 €

Ubicados ambos en la Calle Madrid n<sup>o</sup> 52 bajos, en la ciudad de Ibiza.

La asociación cuenta con el siguiente equipamiento:

- Maquinaria: Biohelp MagnetoBox, CefarCompex Rehab 400, Grúa Eléctrica con arnés, ventiladores.
- Utillaje: DVD, Camilla Terapéutica, Arnés universal Confort.
- Otras instalaciones: Instalaciones local Alfonso Riera Serra, rotulación y vinilos.
- Mobiliario: Mobiliario local Alfonso Riera Serra.
- Equipos Informáticos: Equipos informáticos 2012, Impresora subvención 2013,

portátil y tableta Lenovo, impresora Broth. HI-L8350CDW, Portatil HP 250 G5 I3.

## RECURSOS DE LA ENTIDAD

Desglose Efectivo y otros activos líquidos equivalentes:

- Caja 0,00 €
- Bancos 2.791,10 €

Total efectivo y otros activos líquidos equivalentes: 2.791,10 €

Desglose Ingresos de explotación del ejercicio 2017:

Otros Ingresos de explotación..... 66.172,78 €

- Donaciones Fisioterapia: 9.730,00
- Cuota Anuales de Asociaciones: 7.750,00
- Donaciones Logopedia: 8.220,00
- Donaciones Psicología: 8.250,00
- Donaciones Bar Medieval: 19.133,70
- Donativo PSOE: 782,42
- Otras Donaciones: 4.806,66
- Subvención Caixa Pollença: 2.500,00
- Subvención Atzaró: 5.000,00

Las subvenciones, donaciones y legados no reintegrables son una de las principales fuentes de ingresos de la asociación.

La asociación destina las subvenciones recibidas a financiar los gastos normales de la actividad.

## SUBVENCIONES PÚBLICAS AÑO 2017

Origen	Importe	Aplicación
Ayuntamiento de Ibiza	39.812,59	La asociación aplica las subvenciones públicas para cubrir los gastos normales de la actividad, reconociéndose en la cuenta de resultados en el momento de su cobro.
Consell	38.343,47	
Ayuntamiento de San Antonio	4.435,42	
Ayuntamiento de Santa Eulalia	1.744,68	
Ayuntamiento de Sant Josep de Sa Talaia	4.742,59	
TOTAL	89.078,75 €	

Las Cuentas Anuales del ejercicio 2017 han sido formuladas a partir de los registros contables de la asociación a 31 de diciembre de 2017 y en ellas se ha aplicado los principios contables y criterios de valoración recogidos en el Real Decreto 1491/2011, de 24 de Noviembre, por el que se aprueban las normas de adaptación del Plan General de Contabilidad a las entidades sin fines lucrativos y Plan de Contabilidad de pequeñas y medianas entidades sin fines lucrativos y las disposiciones legales en materia contable obligatorias.

## INGRESOS Y GASTOS AÑO 2017

Partida	Gastos
Ayudas monetarias y otros	
Ayudas monetarias	
Ayudas no monetarias	
Gastos por colaboraciones y del órgano de gobierno	
Reintegro de ayudas y asignaciones	

Variación de existencias de productos terminados y en curso de fabricación	
Aprovisionamientos	
Consumo de bienes destinados a la actividad	
Consumo de materias primas	
Otras materias consumibles	
Compras	
Variaciones de existencias	
Gastos de personal	141.732,72
Sueldos	110.390,24
Cargas sociales	31.342,48
Otros gastos de explotación	61.261,74
<i>Desglose</i>	
<i>Arrendamientos</i>	43.572,36
<i>Reparaciones</i>	2.258,99
<i>Servicios de Profesionales Independientes</i>	4.440,33
<i>Primas de Seguros</i>	459,38
<i>Servicios Bancarios</i>	719,40
<i>Suministros</i>	2.386,36
<i>Publicidad y propaganda</i>	266,20
<i>Otros Servicios</i>	6.181,59
<i>Tributos</i>	977,13
Total...	202.994,46



Partida	Ingresos
Cuota de usuarios y afiliados	38.756,66
Cuota de usuarios	50.922,78
Cuota de afiliados	7.750,00
Promociones, patrocinios y colaboraciones	19.916,12
Ventas y otros ingresos ordinarios de la actividad mercantil	
Venta de bienes	
Prestación de servicios	
Trabajos realizados por la entidad para su activo	
Otros ingresos de explotación	125.447,94
Ingresos accesorios y de gestión corriente	125.447,94
Total...	184.120,72

INGRESOS	184.660,32	
GASTOS	-206.807,28	
RESULTADOS	-22.146,96	

Resultado contable del ejercicio	- 22.146,96
----------------------------------	-------------

## JUNTA DIRECTIVA DE LA PLATAFORMA (VOLUNTARIOS)

La Junta Directiva de la asociación Plataforma Socio Sanitaria de las Pitiusas no percibe retribuciones por el desempeño de sus funciones como miembros de la junta directiva.

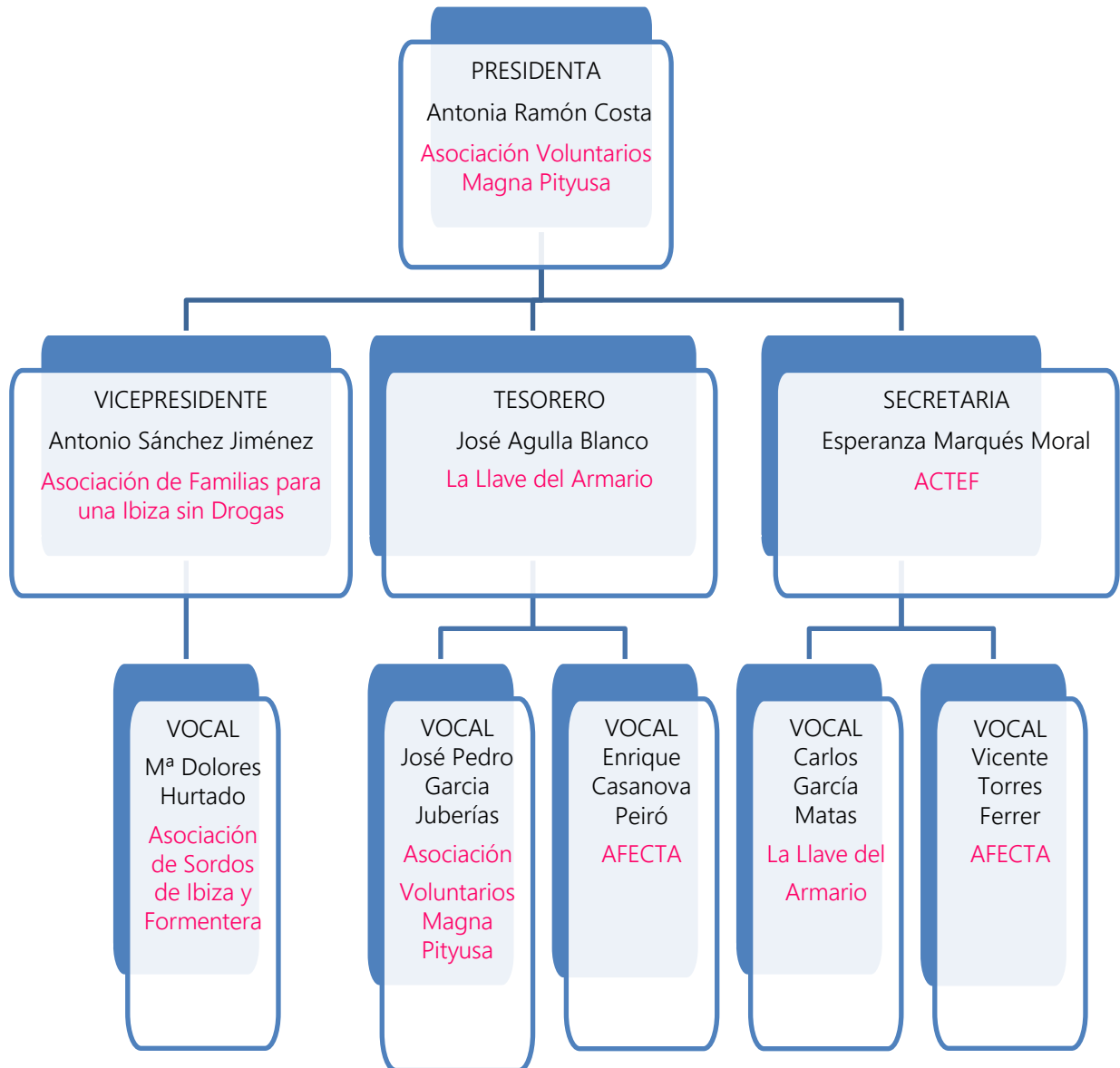

## RESUMEN SERVICIOS PROFESIONALES PSP

### MEMORIA FISIOTERAPEUTA SESIONES/ USUARIOS 2017

SESIONES	GIM	2011 0023	2011 0010	2011 0014	2011 0012	2011 0009	2011 0003	2011 0002	2011 0019	2011 0011	2011 0021	2011 0004	2011 0006	
ENERO	1	12	14	0	13	0	0	2	0	2	0	0	0	
FEBRERO	4	15	29	0	21	0	0	6	0	6	0	1	0	
MARZO	5	16	24	1	15	0	4	8	0	4	0	1	2	
ABRIL	4	14	20	1	10	0	0	7	0	4	0	1	1	
MAYO	3	12	25	1	12	0	1	9	0	5	0	1	0	
JUNIO	9	26	32	1	21	0	5	11	0	6	0	2	2	
JULIO	8	26	26	1	19	0	6	10	0	5	2	1	2	
AGOSTO	8	25	14	5	19	0	5	0	1	7	0	1	0	
SEPT	10	21	32	10	21	0	7	8	4	6	1	2	0	
OCTUBRE	13	22	33	11	24	0	8	11	4	4	0	2	0	
NOV	10	22	37	10	27	0	10	10	3	5	0	2	0	
DIC	13	11	19	8	11	0	3	3	0	3	0	1	0	
<b>TOTAL</b>	<b>88</b>	<b>222</b>	<b>305</b>	<b>49</b>	<b>213</b>	<b>0</b>	<b>49</b>	<b>85</b>	<b>12</b>	<b>57</b>	<b>3</b>	<b>15</b>	<b>7</b>	<b>1105</b>

USUARIOS	
20110023	13
20110010	12
20110011	2
20110012	13
20110014	5
20110003	4
20110002	3
20110006	1
20110009	0
20110021	3
20110004	1
GIM.ESPALDA	15
20110019	1
<b>TOTAL</b>	<b>73</b>

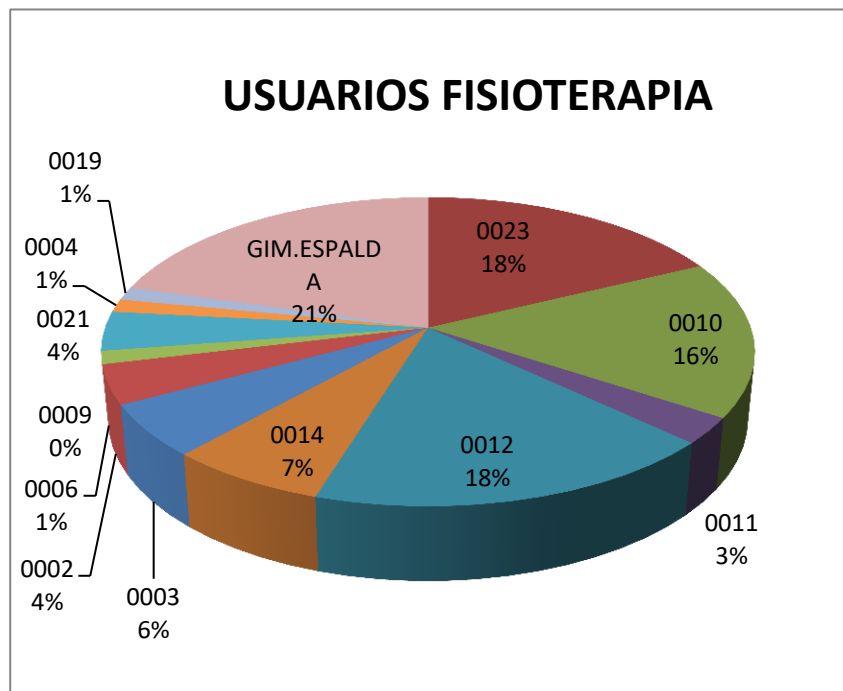

## MEMORIA PSICOLOGA SESIONES/ USUARIOS 2017

SESIONES	2011 0023	2011 0010	2011 0004	2011 0012	2011 0021	2011 0009	2011 0003	2011 0002	2011 0015	2011 0011	2011 0019	2011 0020	2011 0006	
ENERO	12	21	0	19	3	0	0	6	0	5	0	0	2	
FEBRERO	22	29	1	27	4	0	0	6	3	6	0	0	4	
MARZO	19	32	2	31	4	0	3	8	8	6	0	0	3	
ABRIL	14	27	3	20	3	0	3	6	6	5	0	0	2	
MAYO	18	25	3	27	0	0	1	5	1	6	0	0	5	
JUNIO	18	29	1	25	4	0	1	8	1	8	0	0	6	
JULIO	21	23	0	29	0	0	4	4	2	5	0	0	10	
AGOSTO	17	9	0	22	0	1	3	0	2	1	0	0	2	
SEPT	14	26	0	35	0	4	3	2	2	3	0	0	0	
OCTUBRE	13	35	0	25	0	3	4	5	3	6	0	0	0	
NOV	10	23	0	25	0	3	9	3	2	4	0	0	0	
DIC	3	4	0	0	0	1	0	1	1	1	0	0	0	
<b>TOTAL</b>	<b>181</b>	<b>283</b>	<b>10</b>	<b>285</b>	<b>18</b>	<b>12</b>	<b>31</b>	<b>54</b>	<b>31</b>	<b>56</b>	<b>0</b>	<b>0</b>	<b>34</b>	<b>995</b>

USUARIOS	
20110023	13
20110010	9
20110004	1
20110012	14
20110021	1
20110009	1
20110003	5
20110002	2
20110015	2
20110011	4
20110019	0
20110020	0
20110006	2
<b>TOTAL</b>	<b>54</b>

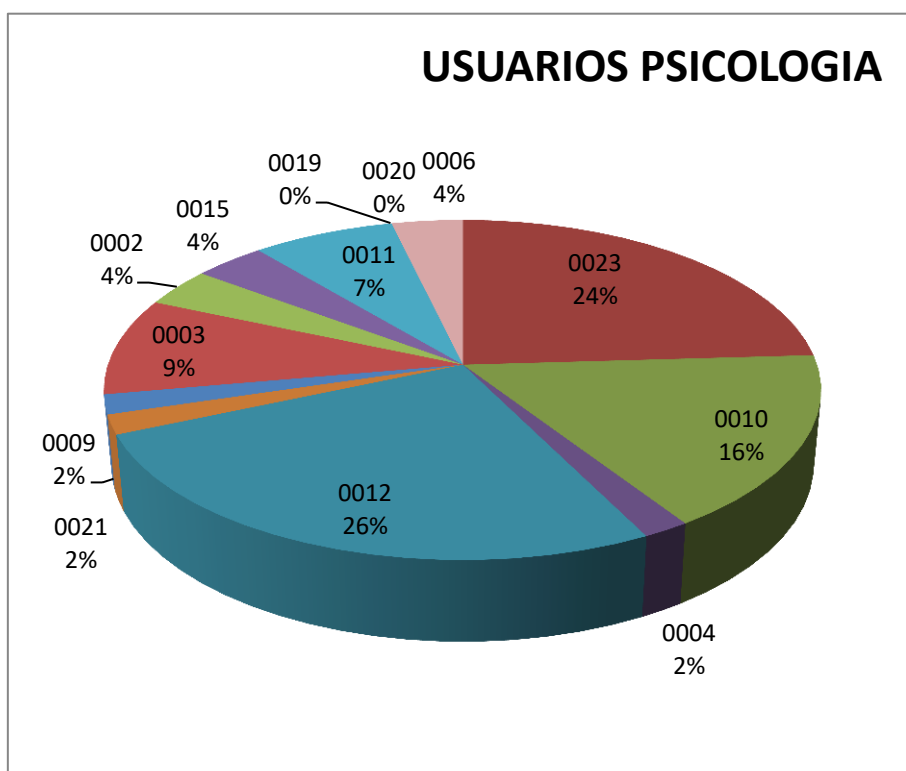

## MEMORIA LOGOPEDA SESIONES/ USUARIOS 2017

SESIONES	2011 0023	2011 0010	2011 0004	2011 0012	2011 0021	2011 0009	2011 0003	2011 0002	2011 0015	2011 0006	2011 0019	
ENERO	0	28	0	17	0	0	4	22	0	4	0	
FEBRERO	0	29	0	25	0	0	4	30	0	4	1	
MARZO	0	47	0	29	0	0	1	32	0	4	0	
ABRIL	0	41	0	20	0	0	5	27	0	3	0	
MAYO	0	36	0	20	0	0	3	23	0	4	0	
JUNIO	0	43	0	22	0	0	7	26	0	4	0	
JULIO	0	39	0	26	0	0	11	14	0	4	0	
AGOSTO	0	9	0	13	0	0	0	2	0	0	0	
SEPT	0	37	0	28	0	0	5	11	0	4	0	
OCTUBRE	0	42	0	28	0	0	6	22	0	5	0	
NOV	0	43	0	20	0	0	12	14	0	3	0	
DIC	0	26	0	11	0	0	5	10	0	3	0	
<b>TOTAL</b>	0	420	0	259	0	0	63	233	0	42	1	1018

USUARIOS	
20110023	0
20110010	8
20110011	0
20110012	6
20110014	0
20110003	4
20110002	7
20110015	0
20110009	0
20110004	0
20110019	0
20110006	1
20110021	0
<b>TOTAL</b>	26

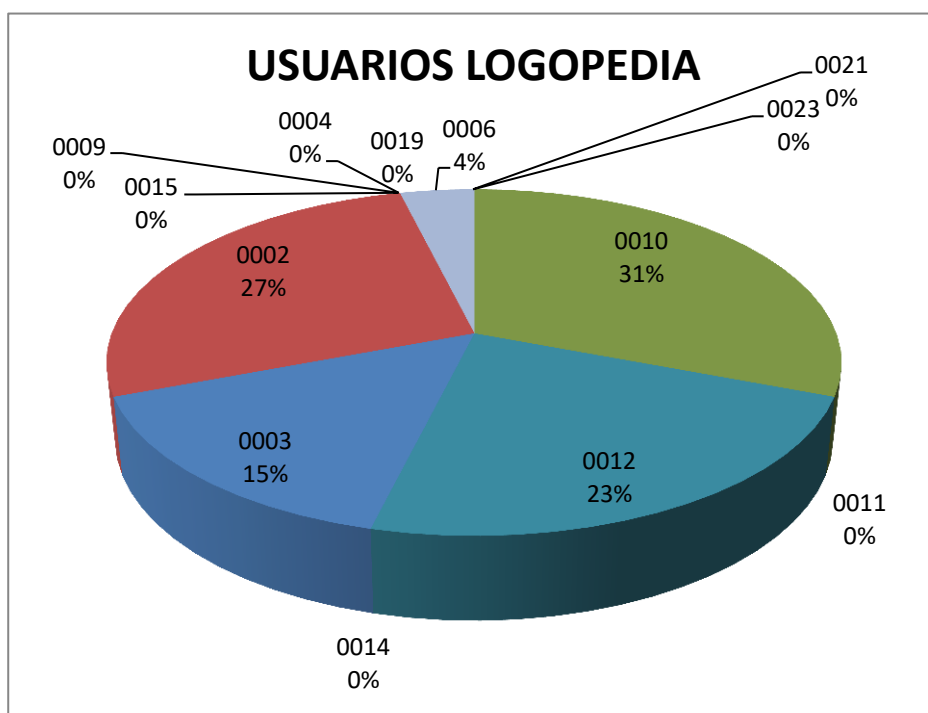

SUBVENCIONES-AYUDAS-CONVENIOS AÑO 2017

ENTIDAD	TÍTULO PROYECTO	SOLICITADO/ACEPTADO
COLONYA CAIXA POLLENÇA. SUBVENCIÓN ESTALVI ÈTIC 2017.	"Continuidad y mantenimiento de la Plataforma"	SOLICITADO: 7.000 € ACEPTADO: 2.500 €
FUNDACIÓN SOLIDARIDAD CARREFOUR 2017	"Equipamiento terapéutico e informático para terapias"	SOLICITADO: 6.118,81 € NO ACEPTADO
CONSELL D'EIVISSA 2017	"Continuïtat dels serveis soci sanitaris de la Plataforma"	SOLICITADO: 79.332,22 € ACEPTADO: 38.343,47 €
ADMINISTRACIÓN DE LA COMUNIDAD AUTÓNOMA. CONSEJERÍA DE SERVICIOS SOCIALES Y COOPERACIÓN. CON CARGO A LA ASIGNACIÓN TRIBUTARIA DEL 0,7 % DEL IRPF PARA EL AÑO 2017	"Atenció psicològica i fisioterapeuta pel benestar dels nostres usuaris"	SOLICITADO: 26.356,20 € NO ACEPTADO
AJUNTAMENT DE SANTA EULARIA DES RIU 2017	"Rehabilitació, teràpies i activitats pels ciutadans de Santa Eulària des Riu"	SOLICITADO: 5.000 € ACEPTADO: 1.756,14 €

AJUNTAMENT D'EIVISSA SUBVENCIONES 2017	"Rehabilitación para personas dependientes y sus familias "	SOLICITADO: 6.000 €  ACEPTADO: 1.312,59 €
AJUNTAMENT DE SANT ANTONI DE PORTMANY 2017	""Rehabilitació i teràpies pels ciutadans de Sant Antoni de Portmany"	SOLICITADO: 5.000 €  ACEPTADO: 4.435,42 €
AJUNTAMENT D'EIVISSA CONVENI 2017	"Conveni entre l'ajuntament d'Eivissa i la Plataforma Socio Sanitaria de las Pitiusas per la realització d'activitats"	SOLICITADO: 14.000 €  ACEPTADO: 14.000 €
AJUNTAMENT D'EIVISSA CONVENI 2017	"Conveni entre l'ajuntament d'Eivissa i la Plataforma Socio Sanitaria de las Pitiusas per la subvenció del lloguer del local"	SOLICITADO: 24.500 €  ACEPTADO: 24.500 €
ATZARÓ FUNDRAISING	"Conveni de col.laboració entre Atzaró Fundraising i la Plataforma per a la promoció i el manteniment de programes de serveis per l'atenció individual i col.lectiva de persones amb necessitats especials"	SOLICITADO: 5.000 €  ACEPTADO: 5.000 €
GOVERN DE LES ILLES BALEARS.CONSELLERIA SERVEIS SOCIALS I COOPERACIÓ.DIRECCIÓ GENERAL PLANIFICACIÓ I SERVEIS SOCIALS	"Serveis i treballs d'atenció socio-sanitàries"	SOLICITADO: 79.332,22€  NO ACEPTADO

## ASISTENCIA, EVENTOS, ACTOS Y REUNIONES 2017

### ENERO

- Se firmó un Convenio de Colaboración entre el Centro Universitario Internacional de Barcelona (UNIBA) con la Plataforma el 11 de Enero para ser Centro de prácticas a fin de reforzar la formación de los estudiantes. El primer alumno suscrito fue Marina Martín con máster de Psicopedagogía desde el 14 de Enero de 2017 hasta el 18 de Marzo de 2017, con un total de 160 horas de prácticas.

### FEBRERO

- El día 20 de febrero a las 11:00 h. se reunió la Presidenta Antonia Ramón y el Tesorero Don Jose Agulla con el Departamento de Bienestar Social del Consell d'Eivissa para tratar el tema de la Justificación de la Subvención del Consell del año 2016. Tuvieron que explicar al Departamento cómo se hacen las partidas de las justificaciones por parte de los pagos a la Seguridad Social ya que no sabían cómo se hacía. Se pidió una cita con el Presidente del Consell a raíz de que este Departamento no sabía bien cómo se debe calcular las justificaciones.

### MARZO

- El 10 de marzo tuvimos la visita de la Presidenta D<sup>a</sup> Yolanda Juan de la Fundación Vicente Juan Guasch para conocernos y poder hacer un Donativo a la Plataforma para la compra de material necesario para la utilización de las profesionales. Asistió el Vicepresidente Don Antonio Sánchez y el Tesorero Jose Agulla.
- El 13 de marzo tuvimos la visita del 2º Teniente de Alcalde, Don Joan Ribas, del Departamento de Benestar Social del Ayuntamiento de Ibiza para ver las instalaciones de la sede y para dar una primera entrevista con el Vicepresidente de la Plataforma, Antonio Sánchez.
- El 21 de Marzo se realizó en la quinta planta del Consell d'Eivissa la reunión prevista con el President Don Vicente Torres para tratar el tema de la Plataforma con el Departamento de Bienestar Social.
- El 29 de Marzo el Director General de Dependencia Juan Manuel Rosa, visitó la Plataforma Socio Sanitaria ante la reclamación que ésta formalizó por la falta de recursos y espacio para poder atender a los usuarios de las 17 asociaciones que



tienen en la Plataforma su sede. También se trató el tema de las Subvenciones del Govern Balear ya que la Plataforma no cuenta con ayudas por parte de este Gobierno al ser denegado en varias veces la presentación de proyectos y que nadie del Govern ha dado indicaciones sobre por qué la Plataforma no puede acceder a subvenciones o a gestionar servicios concertados.

#### ABRIL

- El 7 de abril en la sede de Cáritas en C/Felipe II nº 16 se convocó a las asociaciones a la presentación y entrega de las subvenciones concedidas por Caixa Colonya a través de la Fundación Guillem Cifre, de l'Estalvi Ètic. La Plataforma recibió una subvención de 2.500 euros.
- El día 25 a las 11 h. en Can Botino, el Vicepresidente de la Plataforma firma el Convenio de Actividades en Can Botino entre el Ayuntamiento de Ibiza y la Plataforma por un total de 14.000 euros.
- El día 26 se firmó en la Plataforma el Convenio entre Atzaró y la Plataforma.
- El 27 de abril en el Consell d'Eivissa se reunió el Vocal de la Plataforma Don Vicente Torres Ferrer con el Presidente del Parlamento Balear, Don Baltasar Picornell.

#### MAYO

- El 2 de mayo el Ayuntamiento de Ibiza firmó con la Plataforma el Convenio para el alquiler del local por valor de 24.500 euros. También el mismo día se hizo entrega por parte del Alcalde del Ayuntamiento el Sr. Rafael Ruiz y la Concejala M<sup>a</sup> del Carmen Boned de la recaudación de 2.250 € del Feim Barri Mariner que se celebró en el Puerto de Ibiza, con una paella solidaria.
- Los días 11, 12, 13 y 14 de mayo se celebró el Mercado Medieval. Como estos últimos años la Plataforma realizó un Bar en Sa Carrosa, al lado de la estatua de Isidoro Macabich con el fin de recaudar fondos para el mantenimiento y continuidad de la Plataforma.

#### SEPTIEMBRE

- Reunión de la Junta Directiva de la Plataforma con el Gerente de Can Misses a las 9 de la mañana del día 13 de septiembre para tratar el tema del cambio de local de la sede al viejo Hospital de Can Misses.

#### OCTUBRE

- El día 9 de Octubre se celebró una reunión con Lydia Jurado del Departamento de Bienestar Social del Consell d'Eivissa.

- Desde la Regidoria de Participació Ciutadana del Ayuntamiento de Ibiza se presentó la I Festa del Voluntariat (antigua Muestra de Entidades). Desde las 11 de la mañana hasta las 20 horas en la Plaza Antoni Albert i Nieto, Boulevard Abel Matutes para poder visualizar las asociaciones en nuestras islas. Las asociaciones participantes enseñaron en mesas colocadas para este evento, sus actividades e información de las mismas. Durante toda la jornada hubo espectáculos de música y diversos talleres organizados para dicho evento.
- La Asociación de Familiares de Enfermos de Alzheimer de Eivissa y Formentera invitó a la Presidenta Antonia Ramón de la Plataforma a una Gran Cena Benéfica en el Hotel Gran Palladium Palace en Playa den Bossa, el sábado día 15 de Octubre a las 21 h.

## NOVIEMBRE

- El día 6 de noviembre en la sede de la Plataforma se convocó a todas las asociaciones socias de la Plataforma a las 19 h. para informar de los espacios solicitados y trámites que se han llevado a cabo por la Junta Directiva en funciones para el traslado al Hospital viejo de Can Misses.
- Al nuevo cambio de gerente del Hospital Can Misses, se solicita una reunión de la Junta Directiva, con la nueva persona encargada de la gerencia, D<sup>a</sup> Carmen Santos para la presentación de la Plataforma y para dialogar sobre el tema del traslado de la Plataforma.
- El 27 de noviembre se convocó la Asamblea General Extraordinaria en la sede de la Plataforma a las 19:30 h. con dos puntos para acordar la aprobación de los nuevos Estatutos de la Plataforma y la aprobación de un Código Ético.
- El 27 de noviembre también se convocó la Asamblea General Ordinaria a las 20 h.

## DICIEMBRE

- El 17 de Diciembre de 2017 la Plataforma Socio Sanitaria acudió a la fiesta solidaria navideña en Pachá que este año fue organizada por la Asociación de Voluntarios Magna Pityusa y por APNEEF.

## RESUMEN HORAS EN LAS SALAS AÑO 2017

	SALA 1	SALA 2	SALA 3	SALA 4
PSP	1540	88	1225	18
PSP (RELAJACION)		18	22	
PSP (COSTURA)				112
20110023	546	178		12
20110019		150		123
20110009			1	
20110011		53	56	22
20110012		114	5	
20110014		144	138	13
20110015		10	10	20

