

PLATAFORMA  
SOCIOSANITARIA  
de las pitiusas

## MEMORIA ANUAL 2019

C/Madrid 52, Bajos. CP 07800 Eivissa

Tel. / Fax: 971 192421

[plataformasociosanitaria@gmail.com](mailto:plataformasociosanitaria@gmail.com)

## DATOS DE LA INSTITUCIÓN

Entidad	Plataforma Socio Sanitaria de las Pitiusas
CIF	G-57158271
Dirección	C/ Madrid nº 52 bajos
Código postal y localidad	07800- Ibiza
Dirección electrónica	plataformasociosanitaria@gmail.com
Horario atención al público	Lunes a viernes mañanas 10:00 a 14:00 y tardes 17:00 a 20:00 horas
Teléfono contacto	971 192421 – 971 192467
Fax	971 192421
Móvil	672024071
Web	www.psspitiusa.org
Representante legal	Antonia Ramón Costa
NIF	41454500-J
Cargo	Presidenta
Nº Registro Inscripción	4569 sección 1ª nº 311000004569
Fecha inscripción	19/06/2002
Declarada de Utilidad Pública	14 de Marzo de 2013
Régimen Jurídico	Ley 49/2002
Registro de Asociaciones	Govern de las Islas Baleares, Consejería de Presidencia, Registro de Asociaciones

## FINES

Estatutos Plataforma Socio Sanitaria de las Pitiusas

Artículo 2.-Fines de la Plataforma

- 1) La coordinación de las actividades de todas las asociaciones que la componen, reuniéndose en su seno, siempre que persigan los objetivos Socio-Sanitarios.
- 2) La defensa de los derechos de todos los Asociados.
- 3) La planificación, coordinación y gestión de las acciones, reivindicaciones y servicios encaminados a la mejora de las condiciones de vida de los Asociados.
- 4) Velar por la inserción social y laboral de las personas enfermas, discapacitados, inmigrantes, y familiares de los Asociados.
- 5) La promoción y dirección de estudios, programas e investigaciones en relación con la problemática de las Asociaciones.
- 6) El fomento de la sensibilización, coordinación y divulgación de cuantas gestiones puedan ayudar a los Asociados.
- 7) Representar a las Asociaciones, asociadas a la Plataforma ante las instituciones y organismos gubernamentales, sin perjuicio, de que cada asociación tiene y debe tener el derecho a su propia reivindicación.
- 8) Gestión subsidiaria de servicios a los asociados y usuarios de aquellas asociaciones que por su capacidad, no puedan ofrecer los servicios que precisan sus usuarios.

Queda excluido todo ánimo de lucro.

## NÚMERO DE SOCIOS

El número total de socios a fecha 31 de diciembre de 2019 es de 15.

La totalidad de los socios son asociaciones (personas jurídicas), las cuales son:

- Asociación de Personas con Necesidades Especiales (APNEEF)
- Asociación de Familias por Ibiza y Formentera sin Drogas
- Asociación de Voluntarios Magna Pityusa
- Asociación de Personas con Discapacidad (Sa Colometa)
- Asociación de Fibromialgia, Síndrome de Fatiga Crónica, Enfermedades Reumáticas, Sensibilidad Química, Sensibilidad Electromagnética (AFFARES)
- Asociación La Llave del Armario
- Asociación de Altas Capacidades y Talentos (ACTEF)
- Asociación Cultural de Residentes Uruguayos (ACRUEF)
- Asociación de Agrupación de Argentinos
- Asociación de Personas con Diabetes (ADIPITIUSAS)

- Asociación de Familiares y Enfermos con Trastornos de Conducta Alimentaria (AFECTA)
- Asociación de Defensores de la Salud Mental (DEFORSAM)
- Asociación Pitiusa de Ayuda a Afectados de Cáncer (APAAC)
- Asociación Pitiusa por la Inclusión Educativa y Social (APIES)
- Asociación de Lluita Anti Sida de las Islas Baleares (ALAS)

## ACTIVIDADES DESARROLLADAS Y SERVICIOS PRESTADOS

La asociación Plataforma Socio Sanitaria de las Pitiusas lleva a cabo las siguientes actividades:

- Proporciona soporte y apoyo a las asociaciones que la forman mediante la creación de recursos y servicios específicos (psicología, logopedia, fisioterapia y terapias de apoyo) en beneficio de éstas, así como formar, orientar y coordinar las asociaciones y sus personas voluntarias.

ACTIVIDAD	DONATINOS
	Cuota Usuario
Fisioterapia	10.550,00
Logopedia	7.460,00
Psicología	7.755,00

<sup>Cuota</sup> Usuario: Cuotas abonadas por los beneficiarios de los servicios prestados por la entidad.

## DONATINOS Cuota Usuarios sesiones a profesionales PSP

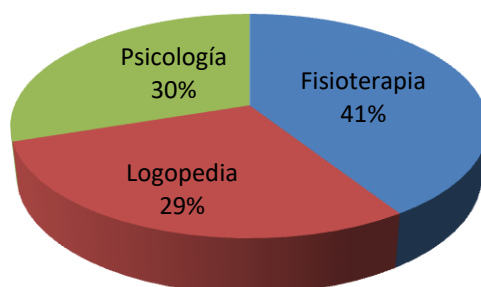

## PERSONAL ASALARIADO DE LA PLATAFORMA

### TIPOS DE CONTRATO

230. Contrato indefinido a tiempo parcial, personas con discapacidad.

289. Transformación contrato temporal a indefinido tiempo parcial.

289. Transformación contrato temporal a indefinido tiempo parcial.

189. Transformación contrato temporal a indefinido tiempo completo.

189. Transformación contrato temporal a indefinido tiempo parcial.

### CATEGORIAS PROFESIONALES

Telefonista-recepcionista

Logopeda

Jefe administrativa

Fisioterapeuta

Psicóloga

## MEDIOS MATERIALES Y RECURSOS DE LA ENTIDAD

Dos locales utilizados como centros para el desarrollo de actividades. La asociación figura como arrendatario de los siguientes locales en C/Madrid nº 52-54 bajos.

-Local en arrendamiento de M<sup>a</sup> José Riera.

-Local en arrendamiento de Antonio Vargas

M <sup>a</sup> José Riera Costa	Cuota
Enero	1.831,18 €
Febrero	1.831,18 €
Marzo	1.831,18 €
Abril	1.831,18 €
Mayo	1.831,18 €
Junio	1.831,18 €
Julio	2.012,68 €
Agosto	1.980,32 €
Septiembre	1.996,50 €
Octubre	1.996,50 €
Noviembre	1.996,50 €
Diciembre	1.996,50 €
TOTAL	22.966,08 €

Antonio Vargas Ribas	Cuota
Enero	1.799,85 €
Febrero	1.799,85 €
Marzo	1.799,85 €
Abril	1.799,85 €
Mayo	1.799,85 €
Junio	1.799,85 €
Julio	1.799,85 €
Agosto	1.799,85 €
Septiembre	1.799,85 €
Octubre	1.799,85 €
Noviembre	1.799,85 €
Diciembre	1.799,85 €
TOTAL	21.598,20 €

## SUBVENCIONES PÚBLICAS AÑO 2019

Origen	Importe	Aplicación
Ayuntamiento de Ibiza	41.000,00	La asociación aplica las subvenciones públicas para cubrir los gastos normales de la actividad, reconociéndose en la cuenta de resultados en el momento de su cobro.
Consell d'Eivissa	70.000,00	
Ayuntamiento de San Antonio	5.000,00	
Ayuntamiento de Santa Eulalia	3.000,00	
Ayuntamiento de Sant Josep de Sa Talaia	10.000,00	
Subvención Fundación Guillem Cifre	1.500,00	
Govern de les Illes Balears Subvenció 0,7% IRPF any 2019	16.537,40	
TOTAL	147.037,40 €	

Las Cuentas Anuales del ejercicio 2019 han sido formuladas a partir de los registros contables de la asociación a 31 de diciembre de 2019 y en ellas se ha aplicado los principios contables y criterios de valoración recogidos en el Real Decreto 1491/2011, de 24 de Noviembre, por el que se aprueban las normas de adaptación del Plan General de Contabilidad a las entidades sin fines lucrativos y Plan de Contabilidad de pequeñas y medianas entidades sin fines lucrativos y las disposiciones legales en materia contable obligatorias.

## RECURSOS DE LA ENTIDAD

Desglose Ingresos de explotación del ejercicio 2019:

\*Otros Ingresos de explotación..... 53.685,07 €

- Donativos:	6.363,50
- Cuota Anuales de Asociaciones:	5.966,67
- Donativos Logopedia:	7.460,00
- Donativos Psicología:	7.755,00
- Donativos Fisioterapia:	10.550,00
- Donativos de Festivales:	3.897,10
- Donativo Bar Solidario:	933,38
- Donativo Fundación Abel Matutes:	1.759,42
- Donativo Fundación Vicente Juan	3.000,00
- Convenio Atzaró Fundraising	6.000,00

Las subvenciones, donaciones y legados no reintegrables son una de las principales fuentes de ingresos de la asociación.

La asociación destina las subvenciones recibidas a financiar los gastos normales de las actividades que se llevan a cabo en la sede.

## INGRESOS Y GASTOS AÑO 2019

Partida	Gastos
Gastos de personal	-144.003,58
Sueldos	-114.723,59
Seguridad Social a cargo de la empresa	-29.279,99
Otros gastos de explotación	-62.348,41
<i>Arrendamientos y cánones dos locales</i>	-45.556,20
<i>(Arrendamiento impresora)</i>	-731,68
<i>Reparaciones y conservación</i>	-76,95
<i>Servicios de Profesionales Independientes</i>	-4.293,10
<i>(Asesoría laboral; asesoría fiscal y corretajes póliza)</i>	
<i>Primas de Seguros</i>	-614,52
<i>Servicios Bancarios y similares</i>	-223,85
<i>Publicidad, propaganda y relaciones públicas</i>	-245,03
<i>Suministros</i>	-953,86
<i>Otros Servicios</i>	-8.399,90
<i>Otros Tributos</i>	-781,38
<i>Otras pérdidas en gestión corriente</i>	-471,94
Amortización del inmovilizado	-2.484,53
Gastos financieros	-2.755,26
Total...	-211.591,77



Partida	Ingresos
Ingresos de explotación	53.685,07
Deterioro y resultado por enajenaciones del inmovilizado	5,05
Imputación de subvenciones de inmovilizado no financiero y otras.	144.037,40
Total...	197.727,52

INGRESOS	197.727,52
GASTOS	-211.591,77
RESULTADOS	- 13.864,26

Resultado contable del ejercicio	- 13.864,26
----------------------------------	-------------

## JUNTA DIRECTIVA DE LA PLATAFORMA (VOLUNTARIOS)

La Junta Directiva de la asociación Plataforma Socio Sanitaria de las Pitiusas no percibe retribuciones por el desempeño de sus funciones como miembros de la junta directiva.

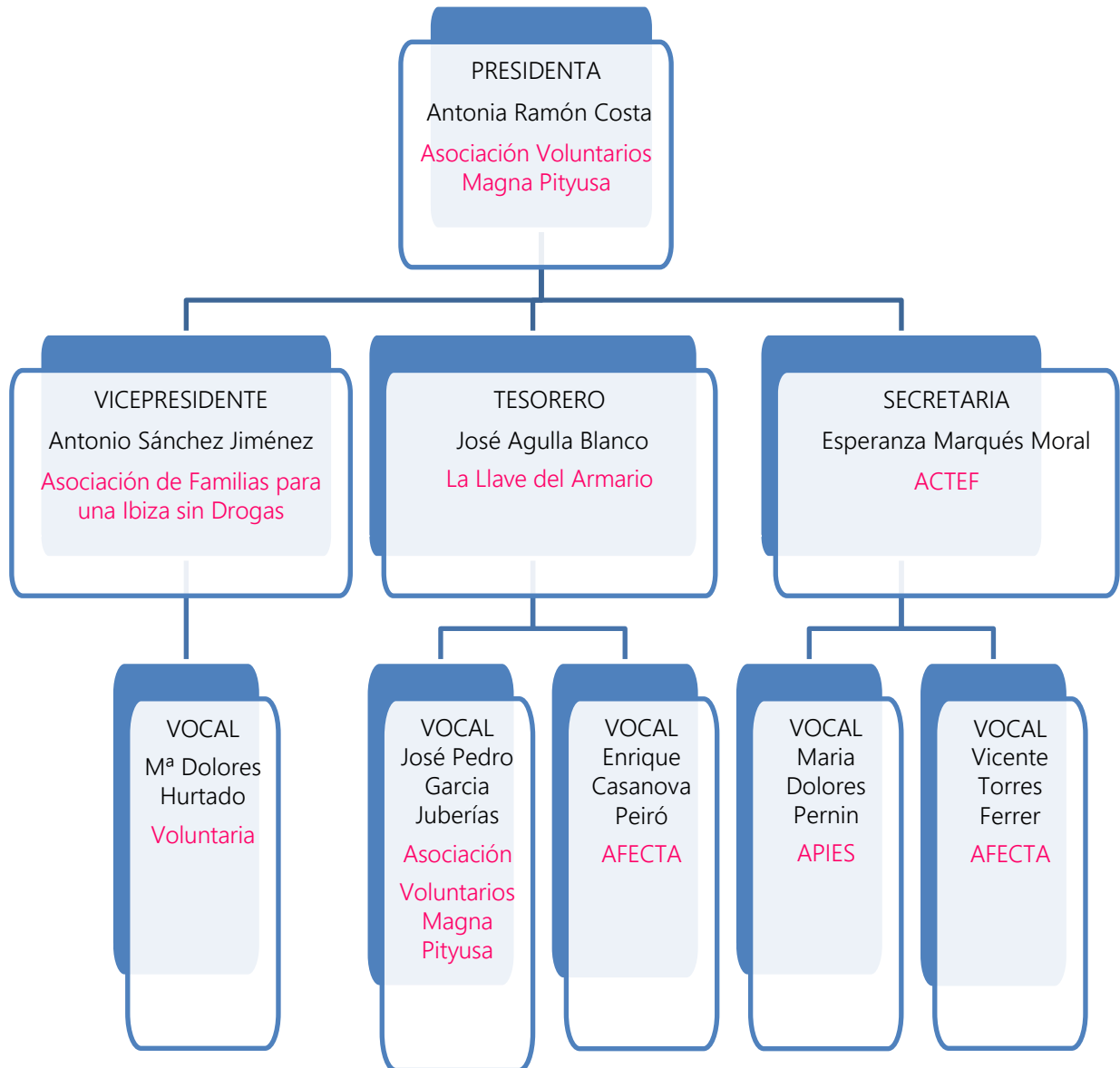

## RESUMEN SERVICIOS PROFESIONALES PSP

### MEMORIA FISIOTERAPEUTA SESIONES/ USUARIOS 2019

SESIONES	2011 0006	2011 0009	2011 0012	2011 0010	2011 0011	2011 0023	2011 0003	2011 0002	2011 0021	2011 0004	GIM	2011 0022	2011 0024	
ENERO	1	2	44	25	5	15	3	8	1	2	11	0	3	
FEBRERO	1	1	40	23	5	15	4	8	1	1	14	1	4	
MARZO	19	0	38	22	4	14	3	7	1	1	12	1	3	
ABRIL	9	1	34	14	3	7	1	5	1	1	11	0	3	
MAYO	3	1	46	18	4	15	6	7	3	1	11	1	4	
JUNIO	4	1	38	13	4	14	3	5	2	2	11	1	3	
JULIO	4	2	49	14	3	17	3	5	2	1	8	1	4	
AGOSTO	4	0	26	0	1	6	3	0	1	1	6	0	0	
SEPT	7	3	29	10	2	7	2	0	0	1	6	1	1	
OCTUBRE	12	5	58	21	6	16	4	0	2	2	13	1	4	
NOV	12	3	49	18	5	13	4	0	1	1	10	0	2	
DIC	8	4	30	10	4	9	0	0	0	1	10	1	3	
<b>TOTAL</b>	<b>84</b>	<b>23</b>	<b>481</b>	<b>188</b>	<b>46</b>	<b>148</b>	<b>36</b>	<b>45</b>	<b>15</b>	<b>15</b>	<b>123</b>	<b>8</b>	<b>34</b>	<b>1246</b>

USUARIOS	
20110006	2
20110009	3
20110012	29
20110010	5
20110011	2
20110022	1
20110023	16
20110003	4
20110002	2
20110021	3
GIM ESPALDA	14
20110004	1
20110024	1
<b>TOTAL</b>	<b>83</b>

## MEMORIA PSICOLOGA SESIONES/ USUARIOS 2019

SESIONES	2011 0006	2011 0009	2011 0012	2011 0010	2011 0011	2011 0015	2011 0023	2011 0022	2011 0002	2011 0021	2011 0024	RE PASO	
ENERO	1	0	7	3	0	3	11	0	6	2	19	4	
FEBRERO	3	0	7	4	0	8	11	0	7	3	13	4	
MARZO	3	0	4	11	0	10	9	0	6	0	10	4	
ABRIL	2	0	6	20	0	8	5	0	8	0	15	4	
MAYO	2	0	8	20	0	8	9	0	10	3	18	4	
JUNIO	3	0	4	14	0	5	5	1	6	2	12	1	
JULIO	4	0	2	16	0	5	6	4	4	4	13	0	
AGOSTO	2	0	2	4	0	2	0	0	0	2	2	0	
SEPT	0	0	6	12	0	4	1	0	0	1	11	0	
OCTUBRE	0	1	24	10	0	2	9	0	0	0	3	0	
NOV	0	2	19	8	1	2	7	0	0	0	2	0	
DIC	0	0	0	0	0	0	0	0	0	0	0	0	
<b>TOTAL</b>	<b>20</b>	<b>3</b>	<b>89</b>	<b>122</b>	<b>1</b>	<b>57</b>	<b>73</b>	<b>5</b>	<b>47</b>	<b>17</b>	<b>118</b>	<b>21</b>	<b>573</b>

USUARIOS	
20110006	2
20110009	1
20110012	5
20110010	3
20110011	1
20110015	4
20110023	7
20110002	2
20110021	2
20110022	1
20110024	5
REPASO	4
<b>TOTAL</b>	<b>37</b>

## MEMORIA LOGOPEDA SESIONES/ USUARIOS 2019

SESIONES	2011 0006	2011 0012	2011 0010	2011 0009	2011 0002	2011 0024	
ENERO	5	24	14	0	18	14	
FEBRERO	8	22	18	0	15	11	
MARZO	13	24	34	0	15	14	
ABRIL	15	22	35	0	17	12	
MAYO	15	24	38	0	16	17	
JUNIO	16	16	23	0	9	9	
JULIO	17	28	27	0	19	11	
AGOSTO	6	5	6	0	0	0	
SEPT	13	31	25	4	0	15	
OCTUBRE	12	42	26	5	0	17	
NOV	11	37	24	3	0	15	
DIC	4	19	10	1	0	7	
TOTAL	135	294	280	13	109	142	973

USUARIOS	
20110010	6
20110012	7
20110002	4
20110009	1
20110024	3
20110006	3
TOTAL	24

## SUBVENCIONES-AYUDAS-CONVENIOS AÑO 2019

ENTIDAD	TÍTULO PROYECTO	SOLICITADO/ACEPTADO
COLONYA CAIXA POLLENÇA. SUBVENCIÓN ESTALVI ÈTIC 2019	""	SOLICITADO: 7.000 €  ACEPTADO: 1.500 €
AJUNTAMENT DE SANT JOSEP DE SA TALAIA Subvenciones en materia de acción social para asociaciones y/o entidades sin ánimo de lucro correspondientes al año 2018..	"	SOLICITADO: 10.000 €  ACEPTADO: 10.000 €
AJUNTAMENT D'EIVISSA Convocatoria Subvenciones en materia de Bienestar Social año 2019.	""	SOLICITADO: 2.500 €  ACEPTADO: 2.500 €

AJUNTAMENT DE SANT ANTONI DE PORTMANY Subvenciones para asociaciones de personas con discapacidad de San Antonio correspondientes al año 2019.	""	SOLICITADO: 5.000 €  ACEPTADO: 5.000 €
GOVERN BALEAR CONSELLERIA SERVEIS SOCIALS I COOPERACIÓ. DIRECCIÓ GENERAL.PLANIFICACIÓ I SERVEIS SOCIALS Convocatòria programes IRPF 2018-2019	"Programa d'activitats compensadores per la inclusió de la discapacitat"	SOLICITADO: 127.499,10 €  ACEPTADO: 32.153,52 €  15.616,12 € any 2018 16.537,40 € any 2019

AJUNTAMENT D'EIVISSA CONVENI 2019	"Conveni entre l'ajuntament d'Eivissa i la Plataforma Socio Sanitaria de las Pitiusas per la realització d'activitats"	SOLICITADO: 14.000 €  ACEPTADO: 14.000 €
AJUNTAMENT D'EIVISSA CONVENI 2019	"Conveni entre l'ajuntament d'Eivissa i la Plataforma Socio Sanitaria de las Pitiusas per la subvenció del lloguer del local"	SOLICITADO: 24.500 €  ACEPTADO: 24.500 €
CONSELL D'EIVISSA	""	SOLICITADO: 70.000 €  ACEPTADO: 70.000 €
AJUNTAMENT DE SANTA EULARIA DES RIU Ayudas en materia de acción social para asociaciones sin ánimo de lucro correspondiente al año 2019.	""	SOLICITADO: 3.000 €  ACEPTADO: 3.000 €

## ASISTENCIA, EVENTOS, ACTOS Y REUNIONES 2019

### ENERO

- Se formalizó la documentación necesaria para el Departamento de Bienestar Social del Ayuntamiento de Ibiza, requerida para la realización y aprobación de los nuevos Convenios con la Plataforma.
- Entrada en la Plataforma como nuevo socio a la asociación APIES compartiendo despacho con la asociación ACRUEF.

### FEBRERO

- Durante el mes de febrero algunas de las asociaciones socias de la Plataforma enviaron vía email sus teléfonos móviles de whatsapp para crear un grupo de Coordinación para la Platafoma.
- Reuniones de la Junta Directiva de la Plataforma para preparar Estatutos nuevos de la entidad.
- El día 20 de febrero de 2018 a las 12:00 h. el Vicepresidente Don Antonio Sánchez en Can Botino, firmó el Convenio con el Ayuntamiento de Ibiza para Actividades.

### MARZO

- El 5 de marzo de 2018 la Secretaria de la Plataforma, D<sup>a</sup> Esperanza Marqués y el Vocal, el Sr. Enric Casanova tienen un encuentro con el Presidente del Consell d'Eivissa para tratar el tema económico de la Plataforma y para solicitar que la subvención se pague con urgencia.
- El día Internacional de les Dones, a través del Departamento del Ayuntamiento de Ibiza, Ciudadania, la Plataforma participa en las actividades organizadas en este evento.

### ABRIL

- El día 13 a las 10:30 h. en Can Botino, el Vicepresidente de la Plataforma firma el Convenio de Lloguer en Can Botino entre el Ayuntamiento de Ibiza y la Plataforma por un total de 24.500 euros.
- El día 24 de abril a las 12:30h. se realizó el acto de entrega de las subvenciones de l'Estalvi ètic de Colonya Caixa Pollença. El Vicepresidente Don Antonio Sánchez participó en el evento en la sede de APFEM.



## MAYO

- Los días 10, 11, 12 y 13 de mayo se celebró el Mercado Medieval. Como estos últimos años la Plataforma realizó un Bar en Sa Carrosa, al lado de la estatua de Isidoro Macabich con el fin de recaudar fondos para el mantenimiento y continuidad de la Plataforma.
- Reunión de la Plataforma con la Consellera Lidya Jurado del Departamento de Bienestar Social del Consell d'Eivissa, el día 16 de mayo a las 11:30h.
- El 27 de mayo en el Restaurante Lío Cabaret se realizó una cena espectáculo a beneficio de una Fundación de nueva creación denominada Fundación Refugio Cas Caleru.
- El correo electrónico de la Plataforma durante este mes cambió de dirección. El nuevo email de la Plataforma a partir de este momento pasó a ser: [plataformasociosanitaria@gmail.com](mailto:plataformasociosanitaria@gmail.com).

## JUNIO

- El 5 de junio se envió un email a los socios de la Plataforma la información de la recaudación del evento que la Plataforma realizó con su Bar Solidario durante el Mercado Medieval 2018. La cantidad recaudada fue de 21.760,84 euros para el mantenimiento de los gastos de alquiler, para suministros de luz y de agua y para mantener la plantilla de trabajadores de la Plataforma.

## JULIO

- El 19 de julio se celebró una reunión de la Junta Directiva en la Plataforma para tratar temas en referencia al mantenimiento de las instalaciones, los aires acondicionados no funcionaban. Don Vicente Ramón, de la asociación de AFFARES, es el encargado de pedir presupuestos y de solucionar lo más rápido posible este tema.
- El día 27 de julio la Plataforma Socio Sanitaria fue la primera asociación sin ánimo de lucro que fue beneficiada de Social Adlib en el Hotel Destino. La recaudación de este evento fue en una rifa solidaria la cantidad de 1.745 euros y 2.724 euros por las entradas de dicha cena.
- La asociación de familiars de persones amb discapacitats de les Pitiuses, "Sa Colometa" invita a una comida con motivo de las vacaciones de verano, a la Presidenta de la Plataforma y al Vicepresidente.

## SEPTIEMBRE

- Reunión de la secretaria de la Plataforma, Doña Esperanza Marqués, el 14 de septiembre a las 13h. en el edificio Cetis del departamento de Benestar Social del Ayuntamiento de Ibiza, para explicar la programación de subvenciones por concurrencia competitiva para el año 2019.

## OCTUBRE

- El día 2 de Octubre se celebró una reunión en el Cetis para la organización del acto, la planificación y las normas que regirán en el III Festa del Voluntariat.
- Desde las 9 de la mañana hasta las 20 horas en la Plaza Antoni Albert i Nieto, Boulevard Abel Matutes el sábado día 6 de octubre se realizó la III Festa del Voluntariat celebrada por el Ayuntamiento de Ibiza para poder visualizar las asociaciones en nuestras islas. Las asociaciones participantes enseñaron en mesas colocadas para este evento, sus actividades e información de las mismas. Durante toda la jornada hubo espectáculos de música y diversos talleres organizados para dicho evento.

## NOVIEMBRE

- Por la falta de espacio en la Plataforma se solicitó a la asociación AMADIBA si podían cedernos una sala en su local para que la asociación APAAC pudiesen realizar su actividad de yoga allí, al estar ocupadas las salas en la Plataforma. Nos dejaron una llave para poder utilizarla custodiada por el recepcionista de la Plataforma.

## DICIEMBRE0

- El 12 de diciembre a las 11 h. se celebró el Consell de Serveis Socials Insular d'Eivissa (BOIB 147, de data 9 d'octubre de 2002), en el salón de plenos del Consell Insular d'Eivissa.
- La Junta Directiva de Sa Colometa tuvo el placer de invitar a la Presidenta y Vicepresidente de la Plataforma a la Festa de Nadal que se celebró el viernes día 21 de diciembre a las 18:30 horas en la residencia y Centro de día "Can Raspalls de San Jorge.

## RESUMEN HORAS EN LAS SALAS AÑO 2019

	SALA 1	SALA 2	SALA 3	SALA 4
PSP	1628		1173	11
PSP GIMNASIA		62		
PSP PSICOLOGA		145		
PSP (COSTURA)				103
PSP (RELAJACIÓN)			60	
20110023	396	218	6	199
20110019		133	6	2
20110009				
20110011		61	100	142
20110012		126	25	
20110014		114	41	
20110015		13		16
20110002		23		3
20110003		1		1
20110021		15	18	122
20110022		12	13	75
20110024			19	3
20110017		4	10	

